



MUNICÍPIO DE NOVA LARANJEIRAS

ESTADO DO PARANÁ

CNPJ: 95.587.648/0001-12

Rua Rio Grande do Sul, nº 2122, Centro - CEP: 85350-000

Fone: (42) 3637-1148

LEI Nº 1.432/2024, DE 17 DE JUNHO DE 2024

SÚMULA: Delimita o Novo Perímetro Urbano da Sede do Município de Nova Laranjeiras/PR e dos Distritos de Guarai, Guaraní e Rio da Prata e dá outras providências.

A CÂMARA MUNICIPAL DE NOVA LARANJEIRAS, ESTADO DO PARANÁ, APROVOU E EU, FABIO ROBERTO DOS SANTOS, PREFEITO MUNICIPAL, NO USO DAS ATRIBUIÇÕES QUE ME SÃO CONFERIDAS POR LEI, SANCIONO E MANDO PROMULGAR A SEGUINTE

LEI:

Art. 1º. Esta Lei estabelece o Perímetro Urbano do Município de Nova Laranjeiras/PR para fins de parcelamento e disciplinamento do uso e ocupação do solo urbano, em consonância com os princípios definidos no Plano Diretor Municipal.

Art. 2º. É parte integrante e complementar desta Lei, a Cartografia do Município, na qual são identificadas as divisas que limitam o perímetro urbano, dentro da área municipal.

Art. 3º. Será obrigatória a adoção daquilo que dispõe a presente Lei, nos regulamentos, resoluções e determinações que envolvam os limites e definições do Perímetro Urbano no Município.

Art. 4º. Os atos administrativos necessários para o cumprimento desta Lei serão fixados através de decreto.

Art. 5º. Serão consideradas pertencentes ao Perímetro Urbano do Distrito Sede de Nova Laranjeiras, as áreas dos imóveis que se encontram dentro da linha descrita pela seguinte poligonal:

Inicia-se a descrição deste perímetro no ponto mais ao norte, o vértice **M01**, de coordenadas **N 7.201.006,69m** e **E 345.663,60m**; deste segue confrontando com os seguintes azimutes e distâncias:

129°26'45,28", 385,29m, até o vértice **M02**, de coordenadas **N 7.200.761,90m** e **E 345.961,13m** ; 129°26'45,28", 101,88m, até o ponto **M03**, de coordenadas **N 7.200.697,17m** e **E 346.039,81m** ; 129°26'45,28", 1.229,56m, até o ponto **M04**, de coordenadas **N 7.199.915,97m** e **E 346.989,30m** ; 238°26'17,31", 904,50m, até o ponto **M05**, de coordenadas **N 7.199.442,54m** e **E 346.218,60m** ; 227°56'36,37", 215,68m, até o ponto **M06**, de coordenadas **N 7.199.298,06m** e **E 346.058,46m** ; 252°58'02,24", 467,28m, até o ponto **M07**, de coordenadas **N 7.199.161,19m** e **E 345.611,67m** ; 229°00'15,39", 232,70m, até o ponto **M08**, de coordenadas **N 7.199.008,54m** e **E 345.436,04m** ; 290°12'51,66", 184,66m, até o ponto **M09**, de coordenadas **N 7.199.072,34m** e **E 345.262,75m** ; 324°43'22,25", 431,95m, até o ponto **M10**, de coordenadas **N 7.199.424,97m** e **E 345.013,29m** ; 267°14'04,79", 362,91m, até o ponto **M11**, de coordenadas **N 7.199.407,46m** e **E**



MUNICÍPIO DE NOVA LARANJEIRAS

ESTADO DO PARANÁ

CNPJ: 95.587.648/0001-12

Rua Rio Grande do Sul, nº 2122, Centro - CEP: 85350-000

Fone: (42) 3637-1148

344.650,80m ; 298°49'48,85", 322,51m, até o ponto **M12**, de coordenadas **N 7.199.562,98m** e **E 344.368,26m** ; 324°15'01,34", 193,73m, até o ponto **M13**, de coordenadas **N 7.199.720,21m** e **E 344.255,07m** ; 359°52'33,47", 154,81m, até o ponto **M14**, de coordenadas **N 7.199.875,02m** e **E 344.254,74m** ; 326°59'55,09", 136,69m, até o ponto **M15**, de coordenadas **N 7.199.989,65m** e **E 344.180,29m** ; 265°41'51,32", 206,52m, até o ponto **M16**, de coordenadas **N 7.199.974,16m** e **E 343.974,36m** ; 303°04'08,16", 348,76m, até o ponto **M17**, de coordenadas **N 7.200.164,46m** e **E 343.682,09m** ; 286°59'11,29", 325,39m, até o ponto **M18**, de coordenadas **N 7.200.259,52m** e **E 343.370,89m** ; 289°37'36,07", 278,31m, até o ponto **M19**, de coordenadas **N 7.200.353,00m** e **E 343.108,76m** ; 328°46'32,48", 216,80m, até o ponto **M20**, de coordenadas **N 7.200.538,40m** e **E 342.996,37m** ; 27°25'25,53", 301,17m, até o ponto **M21**, de coordenadas **N 7.200.805,72m** e **E 343.135,08m** ; 348°24'05,43", 154,48m, até o ponto **M22**, de coordenadas **N 7.200.957,05m** e **E 343.104,02m** ; 69°17'00,03", 80,70m, até o ponto **M23**, de coordenadas **N 7.200.985,59m** e **E 343.179,50m** ; 15°12'36,04", 180,90m, até o ponto **M24**, de coordenadas **N 7.201.160,15m** e **E 343.226,96m** ; 78°17'57,04", 204,01m, até o ponto **M25**, de coordenadas **N 7.201.201,53m** e **E 343.426,73m** ; 110°36'54,21", 166,75m, até o ponto **M26**, de coordenadas **N 7.201.142,82m** e **E 343.582,80m** ; 111°03'23,42", 120,20m, até o ponto **M27**, de coordenadas **N 7.201.099,63m** e **E 343.694,97m** ; 109°06'50,59", 94,94m, até o ponto **M28**, de coordenadas **N 7.201.068,54m** e **E 343.784,67m** ; 108°54'48,54", 115,97m, até o ponto **M29**, de coordenadas **N 7.201.030,95m** e **E 343.894,38m** ; 146°17'20,42", 171,40m, até o ponto **M30**, de coordenadas **N 7.200.888,37m** e **E 343.989,51m** ; 126°11'45,85", 109,24m, até o ponto **M31**, de coordenadas **N 7.200.823,86m** e **E 344.077,67m** ; 87°36'06,08", 80,32m, até o ponto **M32**, de coordenadas **N 7.200.827,22m** e **E 344.157,92m** ; 3°56'17,23", 85,21m, até o ponto **M33**, de coordenadas **N 7.200.912,23m** e **E 344.163,77m** ; 53°06'27,95", 157,16m, até o ponto **M34**, de coordenadas **N 7.201.006,58m** e **E 344.289,47m** ; 95°49'17,51", 220,51m, até o ponto **M35**, de coordenadas **N 7.200.984,21m** e **E 344.508,84m** ; 68°08'04,57", 191,74m, até o ponto **M36**, de coordenadas **N 7.201.055,62m** e **E 344.686,79m** ; 97°45'31,07", 182,10m, até o ponto **M37**, de coordenadas **N 7.201.031,04m** e **E 344.867,23m** ; 148°12'00,69", 153,69m, até o ponto **M38**, de coordenadas **N 7.200.900,41m** e **E 344.948,22m** ; 212°23'44,72", 43,20m, até o ponto **M39**, de coordenadas **N 7.200.863,94m** e **E 344.925,07m** ; 86°32'27,85", 150,92m, até o ponto **M40**, de coordenadas **N 7.200.873,04m** e **E 345.075,72m** ; 31°07'08,99", 112,44m, até o ponto **M41**, de coordenadas **N 7.200.969,31m** e **E 345.133,83m** ; 45°18'56,69", 67,72m, até o ponto **M42**, de coordenadas **N 7.201.016,93m** e **E 345.181,98m** ; 168°36'58,22", 122,10m, até o ponto **M43**, de coordenadas **N 7.200.897,23m** e **E 345.206,07m** ; 112°50'44,26", 147,48m, até o ponto **M44**, de coordenadas **N 7.200.839,97m** e **E 345.341,99m** ; 66°15'22,85", 243,92m, até o ponto **M45**, de coordenadas **N 7.200.938,18m** e **E 345.565,26m** ; 55°08'15,04", 119,85m, até o vértice **M01**, ponto inicial da descrição deste perímetro.

Art. 6º. Totalizando uma área de 4.627.254,19 (quatro milhões e seiscentos e vinte e sete mil e duzentos e cinquenta e quatro metros e dezenove centímetros) metros quadrados, com um perímetro de 10.478,05 (dez mil e quatrocentos e setenta e oito metros e cinco centímetros) metros.

Art. 7º. Todas as coordenadas descritas nos artigos anteriores estão georreferenciadas ao Sistema Geodésico Brasileiro e encontram-se representadas no Sistema UTM, referenciadas ao Meridiano Central WGr, tendo como Datum o SIRGAS2000. Todos os azimutes, distâncias e perímetro foram calculados no plano de projeção UTM 22S.

Art. 8º. Serão consideradas pertencentes ao Perímetro do Distrito Guaraí, as áreas dos imóveis que se encontram dentro da linha descrita pela seguinte poligonal:



MUNICÍPIO DE NOVA LARANJEIRAS

ESTADO DO PARANÁ

CNPJ: 95.587.648/0001-12

Rua Rio Grande do Sul, nº 2122, Centro - CEP: 85350-000

Fone: (42) 3637-1148

Inicia-se a descrição deste perímetro no ponto mais ao norte, o vértice **M01**, de coordenadas **N 7.210.178,28m** e **E 352.143,00m**; deste segue confrontando com, com os seguintes azimutes e distâncias:

183°44'05,74", 41,72m, até o vértice **M02**, de coordenadas **N 7.210.136,65m** e **E 352.140,28m** ;
167°27'21,25", 129,13m, até o ponto **M03**, de coordenadas **N 7.210.010,60m** e **E 352.168,33m** ;
162°30'04,80", 87,21m, até o ponto **M04**, de coordenadas **N 7.209.927,43m** e **E 352.194,55m** ;
158°33'21,92", 90,99m, até o ponto **M05**, de coordenadas **N 7.209.842,74m** e **E 352.227,82m** ;
149°28'07,15", 99,15m, até o ponto **M06**, de coordenadas **N 7.209.757,34m** e **E 352.278,18m** ;
246°29'12,61", 182,60m, até o ponto **M07**, de coordenadas **N 7.209.684,49m** e **E 352.110,75m** ;
278°58'11,93", 249,31m, até o ponto **M08**, de coordenadas **N 7.209.723,36m** e **E 351.864,49m** ;
280°09'09,46", 166,96m, até o ponto **M09**, de coordenadas **N 7.209.752,79m** e **E 351.700,15m** ;
281°22'42,58", 131,00m, até o ponto **M10**, de coordenadas **N 7.209.778,64m** e **E 351.571,72m** ;
348°12'41,31", 155,80m, até o ponto **M11**, de coordenadas **N 7.209.931,15m** e **E 351.539,89m** ;
4°52'02,66", 221,43m, até o ponto **M12**, de coordenadas **N 7.210.151,78m** e **E 351.558,68m** ;
81°34'28,65", 196,61m, até o ponto **M13**, de coordenadas **N 7.210.180,59m** e **E 351.753,17m** ;
148°08'02,83", 133,36m, até o ponto **M14**, de coordenadas **N 7.210.067,33m** e **E 351.823,57m** ;
71°19'29,79", 190,01m, até o ponto **M15**, de coordenadas **N 7.210.128,17m** e **E 352.003,58m** ;
65°38'59,65", 44,89m, até o ponto **M16**, de coordenadas **N 7.210.146,68m** e **E 352.044,48m** ;
71°40'06,54", 78,87m, até o ponto **M17**, de coordenadas **N 7.210.171,49m** e **E 352.119,34m** ;
73°58'09,84", 24,61m, até o vértice **M01**, ponto inicial da descrição deste perímetro.

Art. 9º. Totalizando uma área de 265.415,43 (duzentos e sessenta e cinco mil e quatrocentos e quinze metros e quarenta e três centavos) metros quadrados, com um perímetro de 2.223,65 (dois mil e duzentos e vinte e três metros e sessenta e cinco centímetros) metros.

Art. 10. Serão consideradas pertencentes ao Perímetro do Distrito Guaraní, as áreas dos imóveis que se encontram dentro da linha descrita pela seguinte poligonal:

Inicia-se a descrição deste perímetro no ponto mais ao norte, o vértice **M01**, de coordenadas **N 7.211.260,58m** e **E 333.801,33m**; deste segue confrontando com, com os seguintes azimutes e distâncias:

164°24'20,52", 688,72m, até o vértice **M02**, de coordenadas **N 7.210.597,22m** e **E 333.986,48m** ;
; 204°25'27,26", 395,66m, até o ponto **M03**, de coordenadas **N 7.210.236,97m** e **E 333.822,88m** ;
; 173°04'18,69", 679,20m, até o ponto **M04**, de coordenadas **N 7.209.562,73m** e **E 333.904,80m** ;
; 262°56'31,65", 237,95m, até o ponto **M05**, de coordenadas **N 7.209.533,49m** e **E 333.668,65m** ;
; 263°17'48,18", 444,65m, até o ponto **M06**, de coordenadas **N 7.209.481,59m** e **E 333.227,04m** ;
; 353°33'42,87", 481,91m, até o ponto **M07**, de coordenadas **N 7.209.960,46m** e **E 333.173,00m** ;
; 308°28'45,93", 262,60m, até o ponto **M08**, de coordenadas **N 7.210.123,85m** e **E 332.967,43m** ;
; 268°49'55,82", 616,43m, até o ponto **M09**, de coordenadas **N 7.210.111,29m** e **E 332.351,13m** ;
; 0°11'38,23", 270,67m, até o ponto **M10**, de coordenadas **N 7.210.381,96m** e **E 332.352,04m** ;
; 73°57'19,15", 615,16m, até o ponto **M11**, de coordenadas **N 7.210.551,98m** e **E 332.943,24m** ;
; 48°53'39,16", 484,34m, até o ponto **M12**, de coordenadas **N 7.210.870,41m** e **E 333.308,19m** ;
; 351°25'42,14", 314,40m, até o ponto **M13**, de coordenadas **N 7.211.181,30m** e **E 333.261,33m** ;
; 81°38'52,04", 545,79m, até o vértice **M01**, ponto inicial da descrição deste perímetro.



MUNICÍPIO DE NOVA LARANJEIRAS

ESTADO DO PARANÁ

CNPJ: 95.587.648/0001-12

Rua Rio Grande do Sul, nº 2122, Centro - CEP: 85350-000

Fone: (42) 3637-1148

Art. 11. Totalizando uma área de 1.500.766,77 (um milhão e quinhentos mil e setecentos e sessenta e seis metros e setenta e sete centímetros) metros quadrados, com um perímetro de 6.037,48 (seis mil e trinta e sete metros e quarenta e oito centímetros) metros.

Art. 12. Serão consideradas pertencentes ao Perímetro do Distrito Rio da Prata, as áreas dos imóveis que se encontram dentro da linha descrita pela seguinte poligonal:

Inicia-se a descrição deste perímetro no ponto mais ao norte, o vértice **M01**, de coordenadas **N 7.218.026,56m** e **E 353.106,59m**; deste segue confrontando com, com os seguintes azimutes e distâncias:

176°39'08,49", 1.268,78m, até o ponto **M02**, de coordenadas **N 7.216.759,95m** e **E 353.180,68m**; 270°20'18,68", 338,81m, até o ponto **M03**, de coordenadas **N 7.216.761,95m** e **E 352.841,88m**; 357°22'56,70", 260,14m, até o ponto **M04**, de coordenadas **N 7.217.021,82m** e **E 352.830,00m**; 271°29'30,15", 199,58m, até o ponto **M05**, de coordenadas **N 7.217.027,02m** e **E 352.630,49m**; 356°05'02,38", 616,41m, até o ponto **M06**, de coordenadas **N 7.217.641,99m** e **E 352.588,39m**; 271°34'35,58", 288,51m, até o ponto **M07**, de coordenadas **N 7.217.649,93m** e **E 352.300,00m**; 355°45'59,47", 365,72m, até o ponto **M08**, de coordenadas **N 7.218.014,65m** e **E 352.273,00m**; 89°10'51,06", 833,68m, até o vértice **M01**, ponto inicial da descrição deste perímetro.

Art. 13. Totalizando uma área de 734.468,09 (setecentos e trinta e quatro mil e quatrocentos e sessenta e oito metros e nove centímetros) metros quadrados, com um perímetro de 4.171,63 (quatro mil e cento e setenta e um metros e sessenta e três centímetros) metros.

Art. 14. Integra esta Lei Complementar:

- Anexo I - Mapa do Perímetro Urbano da Sede de Nova Laranjeiras;
- Anexo II - Mapa do Perímetro Urbano do Distrito Guarai;
- Anexo III - Mapa do Perímetro Urbano do Distrito Guarani;
- Anexo IV - Mapa do Perímetro Urbano do Distrito Rio da Prata;
- Anexo V - Tabela de Marcos do Perímetro Urbano da Sede de Nova Laranjeiras;
- Anexo VI - Tabela de Marcos do Perímetro Urbano do Distrito de Guarai;
- Anexo VII - Tabela de Marcos do Perímetro Urbano do Distrito de Guarani;
- Anexo VIII - Tabela de Marcos do Perímetro Urbano do Distrito de Rio da Prata;

Art. 15. Esta lei entra em vigor a partir de sua publicação oficial, revogando as demais disposições em contrário, especialmente as Leis Complementares Municipais nº 138/95, 140/95 e 152/96.

Gabinete do Prefeito Municipal de Nova Laranjeiras/PR.



FABIO ROBERTO DOS SANTOS
Prefeito Municipal

ANEXOS

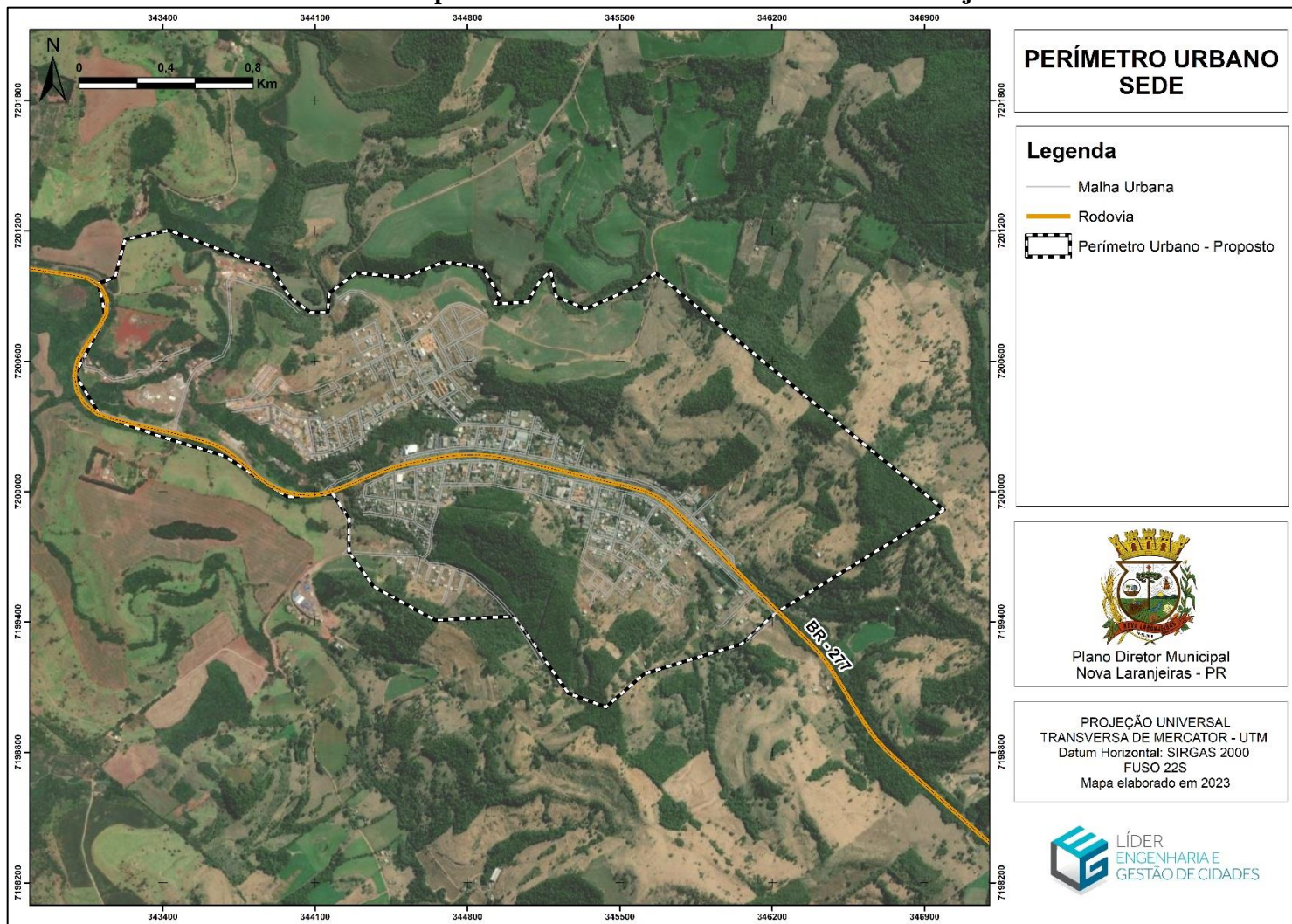
Anexo I – Mapa do Perímetro Urbano da Sede de Nova Laranjeiras.

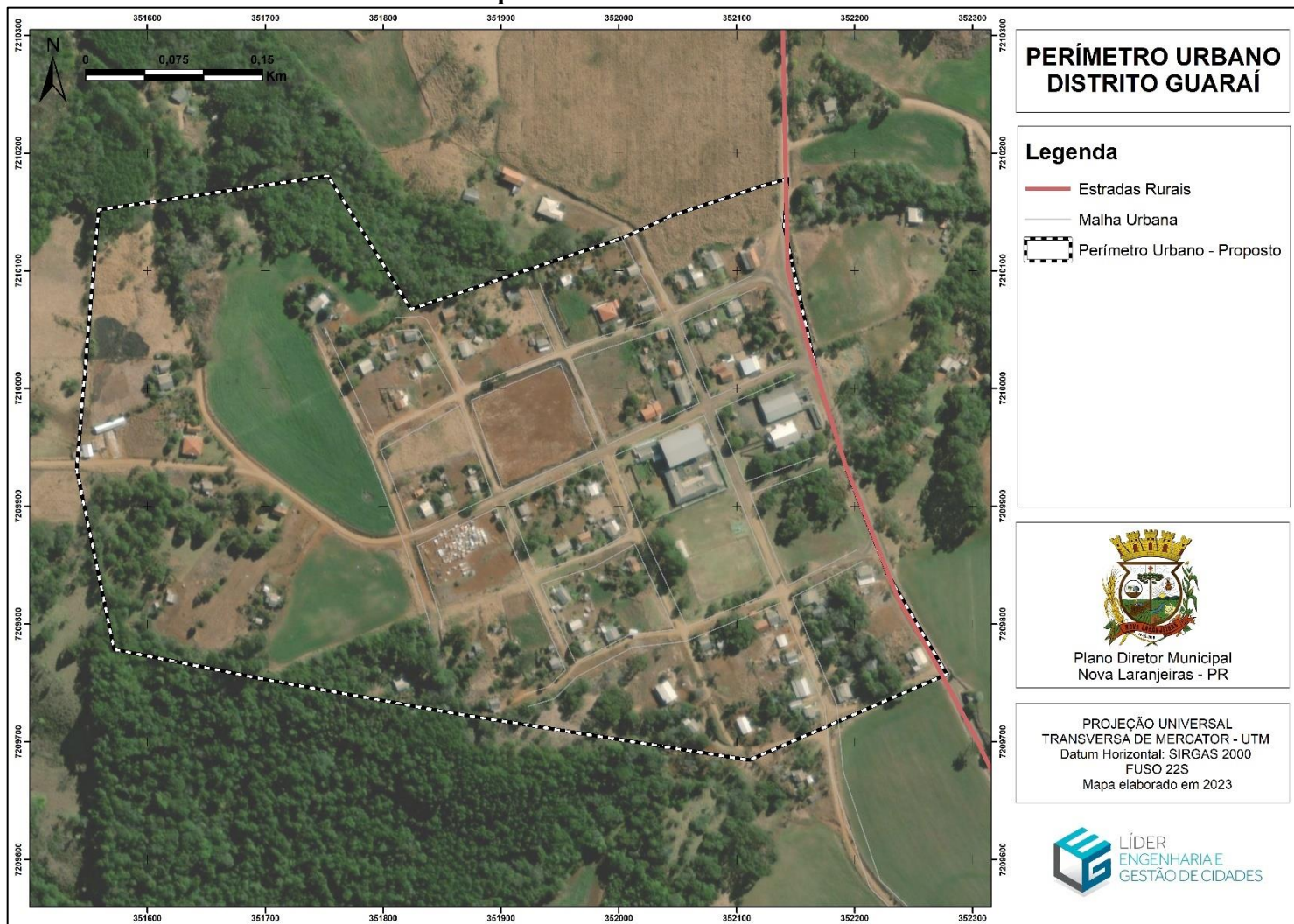

Anexo II – Mapa do Perímetro Urbano do Distrito Guarai.



Anexo III – Mapa do Perímetro Urbano do Distrito Guarani.

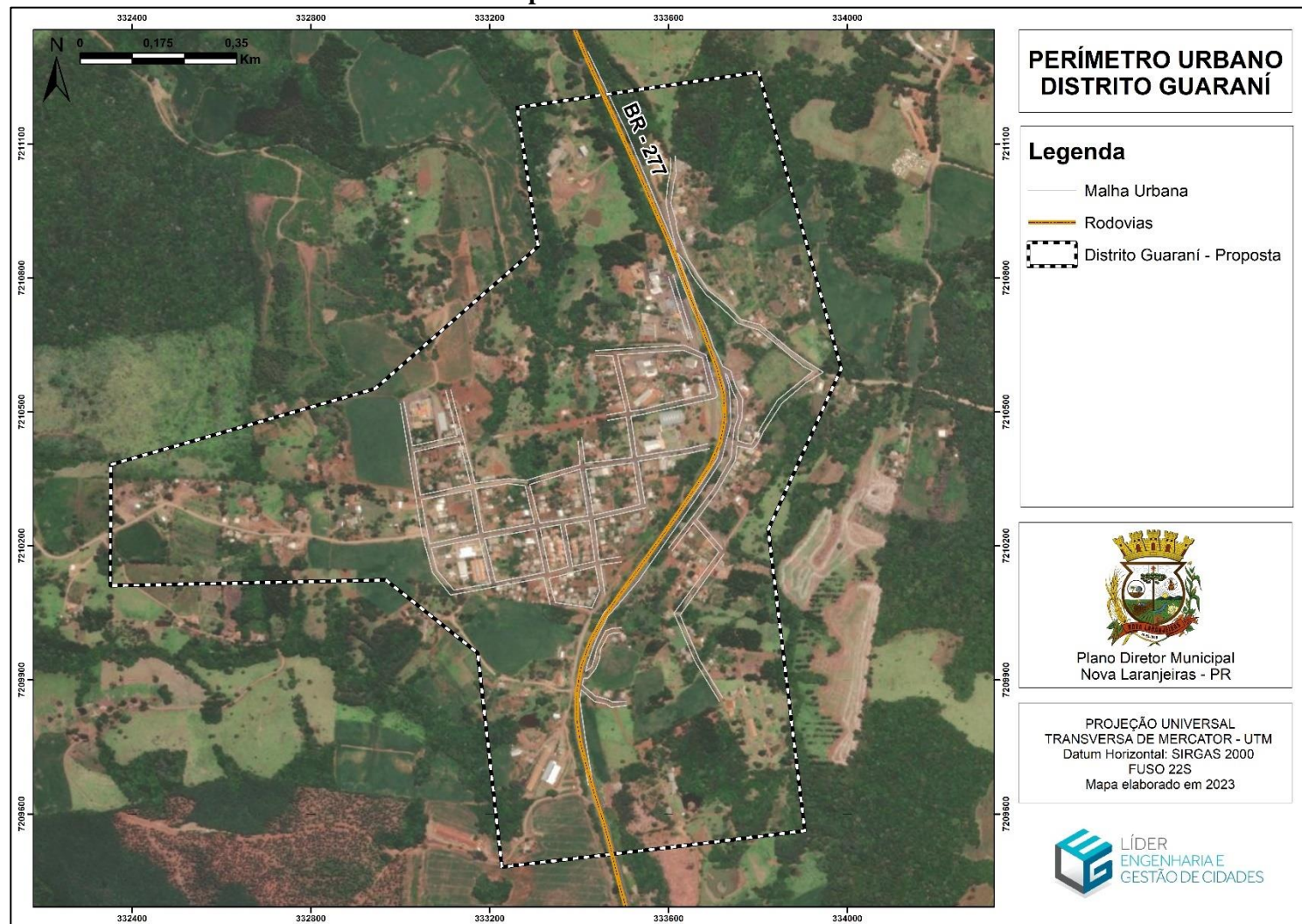

Anexo IV – Mapa do Perímetro Urbano do Distrito Rio da Prata.

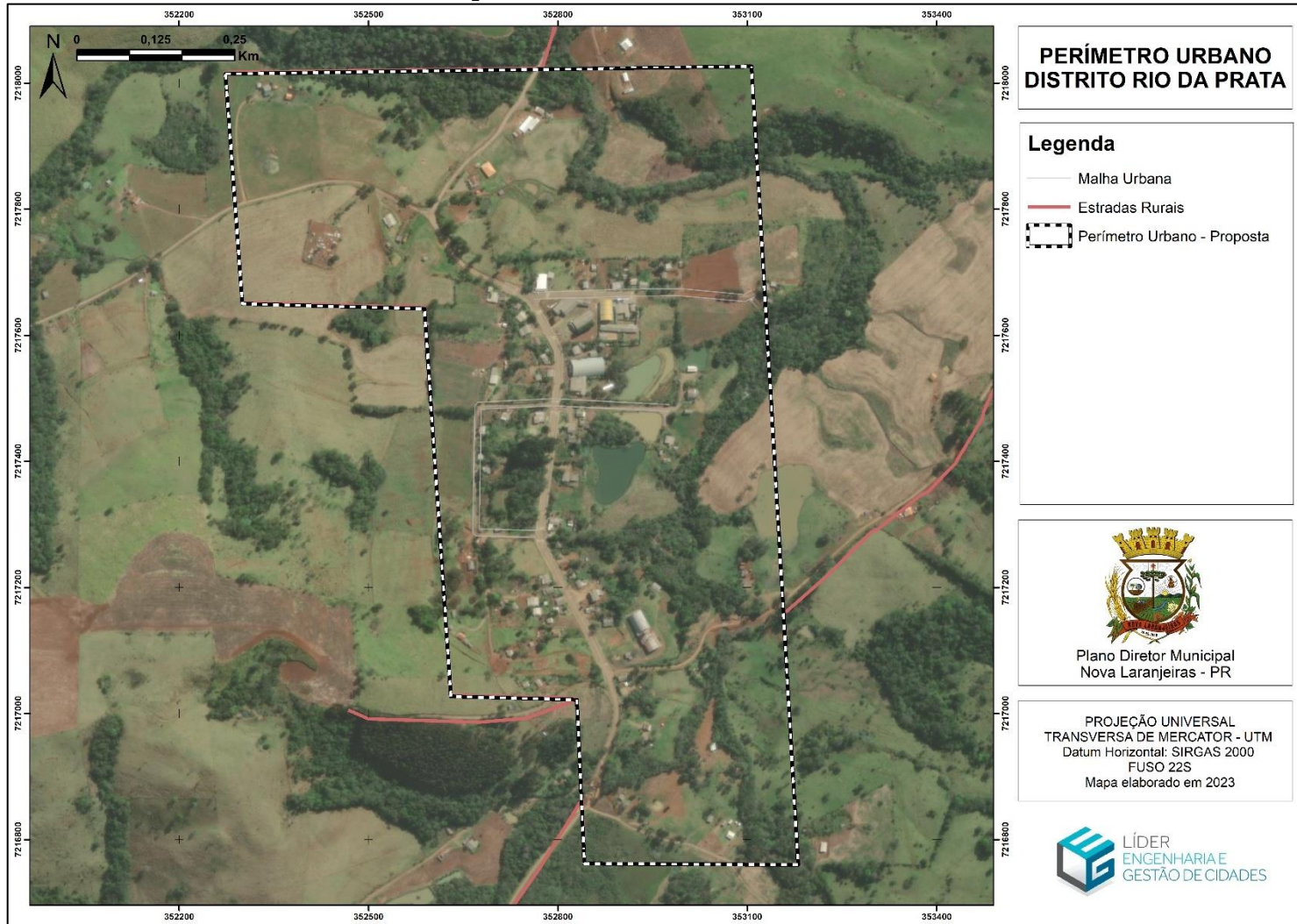

Anexo V - Tabela de Marcos do Perímetro Urbano da Sede de Nova Laranjeiras

Ponto	Coordenada N	Coordenada E	Azimute	Distância
M01	7.201.006,69m	345.663,60m	129°26'45,28"	385,29m
M02	7.200.761,90m	345.961,13m	129°26'45,28"	101,88m
M03	7.200.697,17m	346.039,81m	129°26'45,28"	1.229,56m
M04	7.199.915,97m	346.989,30m	238°26'17,31"	904,50m
M05	7.199.442,54m	346.218,60m	227°56'36,37"	215,68m
M06	7.199.298,06m	346.058,46m	252°58'02,24"	467,28m
M07	7.199.161,19m	345.611,67m	229°00'15,39"	232,70m
M08	7.199.008,54m	345.436,04m	290°12'51,66"	184,66m
M09	7.199.072,34m	345.262,75m	324°43'22,25"	431,95m
M10	7.199.424,97m	345.013,29m	267°14'04,79"	362,91m
M11	7.199.407,46m	344.650,80m	298°49'48,85"	322,51m
M12	7.199.562,98m	344.368,26m	324°15'01,34"	193,73m
M13	7.199.720,21m	344.255,07m	359°52'33,47"	154,81m
M14	7.199.875,02m	344.254,74m	326°59'55,09"	136,69m
M15	7.199.989,65m	344.180,29m	265°41'51,32"	206,52m
M16	7.199.974,16m	343.974,36m	303°04'08,16"	348,76m
M17	7.200.164,46m	343.682,09m	286°59'11,29"	325,39m
M18	7.200.259,52m	343.370,89m	289°37'36,07"	278,31m
M19	7.200.353,00m	343.108,76m	328°46'32,48"	216,80m
M20	7.200.538,40m	342.996,37m	27°25'25,53"	301,17m
M21	7.200.805,72m	343.135,08m	348°24'05,43"	154,48m
M22	7.200.957,05m	343.104,02m	69°17'00,03"	80,70m
M23	7.200.985,59m	343.179,50m	15°12'36,04"	180,90m
M24	7.201.160,15m	343.226,96m	78°17'57,04"	204,01m
M25	7.201.201,53m	343.426,73m	110°36'54,21"	166,75m
M26	7.201.142,82m	343.582,80m	111°03'23,42"	120,20m
M27	7.201.099,63m	343.694,97m	109°06'50,59"	94,94m
M28	7.201.068,54m	343.784,67m	108°54'48,54"	115,97m
M29	7.201.030,95m	343.894,38m	146°17'20,42"	171,40m
M30	7.200.888,37m	343.989,51m	126°11'45,85"	109,24m
M31	7.200.823,86m	344.077,67m	87°36'06,08"	80,32m
M32	7.200.827,22m	344.157,92m	3°56'17,23"	85,21m
M33	7.200.912,23m	344.163,77m	53°06'27,95"	157,16m
M34	7.201.006,58m	344.289,47m	95°49'17,51"	220,51m
M35	7.200.984,21m	344.508,84m	68°08'04,57"	191,74m
M36	7.201.055,62m	344.686,79m	97°45'31,07"	182,10m

M37	7.201.031,04m	344.867,23m	148°12'00,69"	153,69m
M38	7.200.900,41m	344.948,22m	212°23'44,72"	43,20m
M39	7.200.863,94m	344.925,07m	86°32'27,85"	150,92m
M40	7.200.873,04m	345.075,72m	31°07'08,99"	112,44m
M41	7.200.969,31m	345.133,83m	45°18'56,69"	67,72m
M42	7.201.016,93m	345.181,98m	168°36'58,22"	122,10m
M43	7.200.897,23m	345.206,07m	112°50'44,26"	147,48m
M44	7.200.839,97m	345.341,99m	66°15'22,85"	243,92m
M45	7.200.938,18m	345.565,26m	55°08'15,04"	119,85m

Anexo VI - Tabela de Marcos do Perímetro Urbano do Distrito de Guaraf

Ponto	Coordenada N	Coordenada E	Azimute	Distância
M01	7.210.178,28m	352.143,00m	183°44'05,74"	41,72m
M02	7.210.136,65m	352.140,28m	167°27'21,25"	129,13m
M03	7.210.010,60m	352.168,33m	162°30'04,80"	87,21m
M04	7.209.927,43m	352.194,55m	158°33'21,92"	90,99m
M05	7.209.842,74m	352.227,82m	149°28'07,15"	99,15m
M06	7.209.757,34m	352.278,18m	246°29'12,61"	182,60m
M07	7.209.684,49m	352.110,75m	278°58'11,93"	249,31m
M08	7.209.723,36m	351.864,49m	280°09'09,46"	166,96m
M09	7.209.752,79m	351.700,15m	281°22'42,58"	131,00m
M10	7.209.778,64m	351.571,72m	348°12'41,31"	155,80m
M11	7.209.931,15m	351.539,89m	4°52'02,66"	221,43m
M12	7.210.151,78m	351.558,68m	81°34'28,65"	196,61m
M13	7.210.180,59m	351.753,17m	148°08'02,83"	133,36m
M14	7.210.067,33m	351.823,57m	71°19'29,79"	190,01m
M15	7.210.128,17m	352.003,58m	65°38'59,65"	44,89m
M16	7.210.146,68m	352.044,48m	71°40'06,54"	78,87m
M17	7.210.171,49m	352.119,34m	73°58'09,84"	24,61m

Anexo VII - Tabela de Marcos do Perímetro Urbano do Distrito de Guaraní

Ponto	Coordenada N	Coordenada E	Azimute	Distância
M01	7.211.260,58m	333.801,33m	164°24'20,52"	688,72m
M02	7.210.597,22m	333.986,48m	204°25'27,26"	395,66m
M03	7.210.236,97m	333.822,88m	173°04'18,69"	679,20m
M04	7.209.562,73m	333.904,80m	262°56'31,65"	237,95m
M05	7.209.533,49m	333.668,65m	263°17'48,18"	444,65m
M06	7.209.481,59m	333.227,04m	353°33'42,87"	481,91m
M07	7.209.960,46m	333.173,00m	308°28'45,93"	262,60m
M08	7.210.123,85m	332.967,43m	268°49'55,82"	616,43m
M09	7.210.111,29m	332.351,13m	0°11'38,23"	270,67m
M10	7.210.381,96m	332.352,04m	73°57'19,15"	615,16m
M11	7.210.551,98m	332.943,24m	48°53'39,16"	484,34m
M12	7.210.870,41m	333.308,19m	351°25'42,14"	314,40m
M13	7.211.181,30m	333.261,33m	81°38'52,04"	545,79m

Anexo VIII - Tabela de Marcos do Perímetro Urbano do Distrito de Rio da Prata

Ponto	Coordenada N	Coordenada E	Azimute	Distância
M01	7.218.026,56m	353.106,59m	176°39'08,49"	1.268,78m
M02	7.216.759,95m	353.180,68m	270°20'18,68"	338,81m
M03	7.216.761,95m	352.841,88m	357°22'56,70"	260,14m
M04	7.217.021,82m	352.830,00m	271°29'30,15"	199,58m
M05	7.217.027,02m	352.630,49m	356°05'02,38"	616,41m
M06	7.217.641,99m	352.588,39m	271°34'35,58"	288,51m
M07	7.217.649,93m	352.300,00m	355°45'59,47"	365,72m
M08	7.218.014,65m	352.273,00m	89°10'51,06"	833,68m